Construcción de hormigón B² Elemento de prolongación universal

Extensión universal B² para la construcción de hormigón, altura de extensión 175 - 300 mm, fijación adhesivaElemento de prolongación universal de 175 a 300 mm para fijación adhesiva (1261-07). Elemento de prolongación universal para puentear espesores de muro superiores a 105 mm y soportar cajas de dispositivos cuando se instalan en el lado opuesto del encofrado. Con diferentes tamaños, se pueden puentear alturas desde 105 mm hasta 300 mm (más la dimensión de la caja) en pasos de 5 mm.

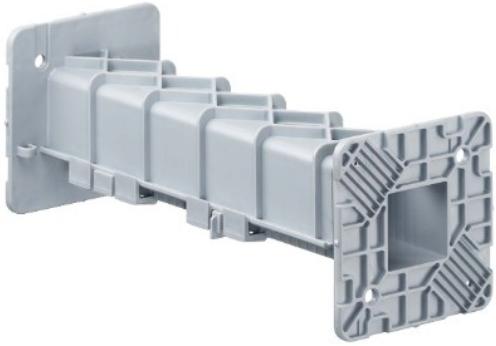

Características

Datos técnicos

Normativa

Marcado CE	Sí
Conforme a Directiva Europea 2014/35/UE. Directiva de baja tensión	Sí

Sostenibilidad

Conforme Directiva europea 2012/19/UE (RAEE2)	No aplica porque no responde a la definición de Aparato Eléctrico y Electrónico (AEE), según lo descrito en el artículo 3.1 apartado a) de la Directiva 2012/19/UE (RAEE II).

Logística y embalaje

Código EAN envase	4013456254015
Uds. Envase	0
Uds. Embalaje	50

Uds. Pallet	1200
Peso unitario (g)	92
Peso Embalaje (Kg)	4,61
Código arancelario	39269097