Conc. construcción Caja de derivación B² monofásica con piel de yeso Profundidad 48,5 mm

Construcción de hormigón, B² Caja de empalmes para aparatos, piel de yeso, profundidad 48,5 mmB² Caja de conexión con piel de yeso, profundidad 48,5 mm (1262-60). Sistema B² para la instalación en producción horizontal en fábrica. Todas las tareas de instalación pueden resolverse con unos pocos componentes. Las cajas de conexión son autoadhesivas y los accesorios completan la gama de forma práctica.

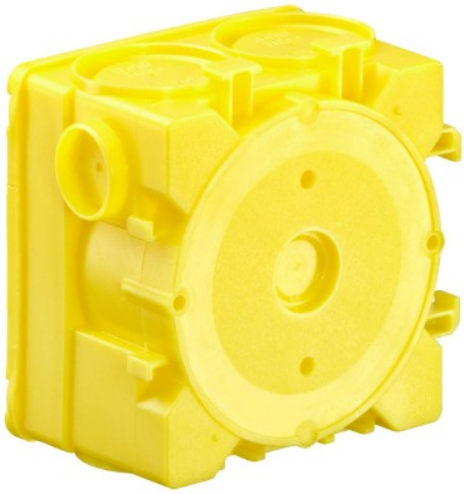

Características

Datos técnicos

Normativa

Marcado CE	Sí
Conforme a Directiva Europea 2014/35/UE. Directiva de baja tensión	Sí

Sostenibilidad

Conforme Directiva europea 2012/19/UE (RAEE2)	No aplica porque no responde a la definición de Aparato Eléctrico y Electrónico (AEE), según lo descrito en el artículo 3.1 apartado a) de la Directiva 2012/19/UE (RAEE II).

Logística y embalaje

Código EAN envase	4013456142893
Uds. Envase	0
Uds. Embalaje	100
Uds. Pallet	2400

Peso unitario (g)	40,35
Peso Embalaje (Kg)	4,04
Código arancelario	39269097