

# Soluções para divisória oca

Caixas para mecanismos

Caixa de ligação

Caixas de distribuição

Registros de IT



# Caixas para mecanismos

Caixas eficientes com sistema de fixação por garra ou flange

Reduza até um

# 92%

*perda de ar*



**5625E**

Ø68x46.  
Para 1 mecanismo.  
2xØ20-25 e 2xØ16.

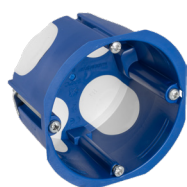

**5625EG**

Ø68x46.  
Para 1 mecanismo.  
2xØ20-25 e 2xØ16.



**5725E**

139x68x46.  
Para 2 mecanismos.  
4xØ20-25 e 2xØ20-16.



**5725EG**

139x68x46.  
Para 2 mecanismos.  
4xØ20-25 e 2xØ20-16.



**5825E**

219x68x46.  
Para 3 mecanismos.  
4xØ20-25 e 4xØ20-16.



**5825EG**

219x68x46.  
Para 3 mecanismos.  
4xØ20-25 e 4xØ20-16.

Caixas conencionais com sistema de fixação por garra ou flange



**5625GW**

Ø68x46.  
Para 1 mecanismo.  
4xØ20 e 2xØ25.



**5625**

Ø68x46.  
Para 1 mecanismo.  
4xØ20 e 2xØ25.



**5725GW**

139x68x46.  
Para 2 mecanismos.  
6xØ20-25 e 2xØ16.



**5725**

140x68x46.  
Para 2 mecanismos.  
4xØ20 e 4xØ25.



**5825GW**

219x68x46.  
Para 3 mecanismos.  
4xØ20-25 e 4xØ20-16.

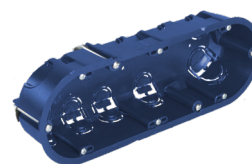

**5825**

218x68x46.  
Para 3 mecanismos.  
6xØ20 e 4xØ25.

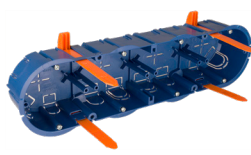

**5925GW**

281x68x46.  
Para 4 mecanismos.  
4xØ16-20 e 4xØ20-25.

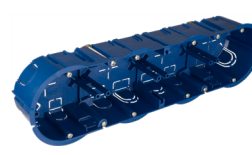

**5925**

281x68x46.  
Para 4 mecanismos.  
12xØ20, 8xØ25 e 4xØ16

# Caixa de ligação

## Caixas com sistema de fixação por flange



**5362GW e 5562GW**

107x107x45.  
12xØ25.

Tampa com parafusos  
**Ref.5562GW** Tampa de garra de metal



**5363GW e 5563GW**

170x112x47.  
16xØ25.

Tampa com parafusos.  
**Ref.5563GW** Tampa de garra de metal



**5314GW**

188x148x50.  
8xØ25, 2xØ32 e 6xØ40.  
Tampa com parafusos.



**324GW**

252x252x50.  
12xØ25 e 12xØ30.  
Tampa com parafusos.

## Caixas com sistema de fixação de garras



**5362 e 5562**

107x107x45.  
12xØ25.

Tampa com parafusos  
**Ref.5562** Tampa de garra de metal



**5363 y 5563**

170x112x47.  
16xØ25.

Tampa com parafusos.  
**Ref.5563** Tampa de garra de metal

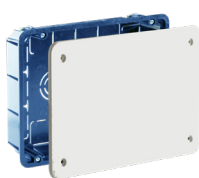

**5314**

188x148x50.  
8xØ25, 2xØ32 e 6xØ40.  
Tampa com parafusos.



**5324**

252x252x50.  
12xØ25 e 12xØ30.  
Tampa com parafusos.



**5530GW e 5530GWD**

300x150x75.  
Caixa de domótica  
**Ref.5530GWD** com perfil DIN35



**5440GW**

390x150x60.  
Tampa com parafusos



**5514GW**

Ø100x46.  
10xØ25.  
Tampa com parafusos.

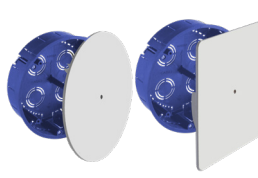

**5515GW e 5516GW**

Ø150x46.  
14xØ25 e 4xØ32.  
Tampa redondo.  
**Ref.5516GW** tampa quadrada.



**5506HGW**

300x500x60.  
50xØ40.  
Tampa com parafusos



**5507HGW**

300x500x60.  
50xØ40.  
Com moldura e porta.

# Caixas de distribuição

## Caixas termoplásticas com sistema de fixação por garras

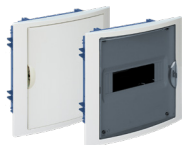

**5108HGW e 5108PFHGW**

205x233x72.  
8 elementos.  
Ref.5108PFHGW Moldura branca e porta fume



**5012HGW e 5012PFHGW**

320x233x75.  
14 elementos.  
Ref.5012PFHGW Moldura branca e porta fume



**8690HGW e 8690PFHGW**

450x222x72.  
22 elementos.  
Ref.8690PFHGW Moldura branca e porta fume



**5250HGW e 5250PFHGW**

320x420x75.  
28 elementos.  
Ref.5250PFHGW Moldura branca e porta fume



**5260HGW e 5260PFHGW**

360x528x86.  
42 elementos.  
Ref.5260PFHGW Moldura branca e porta fume



**5270HGW e 5270PFHGW**

320x570x75.  
56 elementos.  
Ref.5270PFHGW Moldura branca e porta fume

## Caixas termoplásticas com estrutura metálica e sistema de fixação por porta e garra



**MPB1E14HGW & MPB1E14NGHGW**

333x300x88.  
14 elementos.  
Ref.MP14NGHGW cor grafite



**MPB2E28HGW & MPB2E28NGHGW**

333x435x88.  
28 elementos.  
Ref.MP28NGHGW cor grafite



**MPB3E42HGW & MPB3E42NGHGW**

333x620x88.  
42 elementos.  
Ref.MP42NGHGW cor grafite



**MPB4E56HGW & MPB4E56NGHGW**

320x420x75.  
56 elementos.  
Ref.MP56NGHGW cor grafite

# Outras soluções para divisórias ocas

## Registros de IT



**MP42/2HGW**

698x613x88.  
Quadro vazio. Com moldura e porta em metal



**MP42/2BHGW**

698x613x88.  
Com 2 bases. Com moldura e porta em metal



**5504/2HGW**

685x530x85.  
Quadro vazio



**5260TRHGW**

720x528x86.  
Quadro vazio Com moldura e porta em metal

## Accesórios

### COR68TH

#### Valido para:

- E assim
- Fibra de gesso
- Madeira
- Aglomerado
- Metais macios
- Plásticos

Disco escareador INOX com bisel

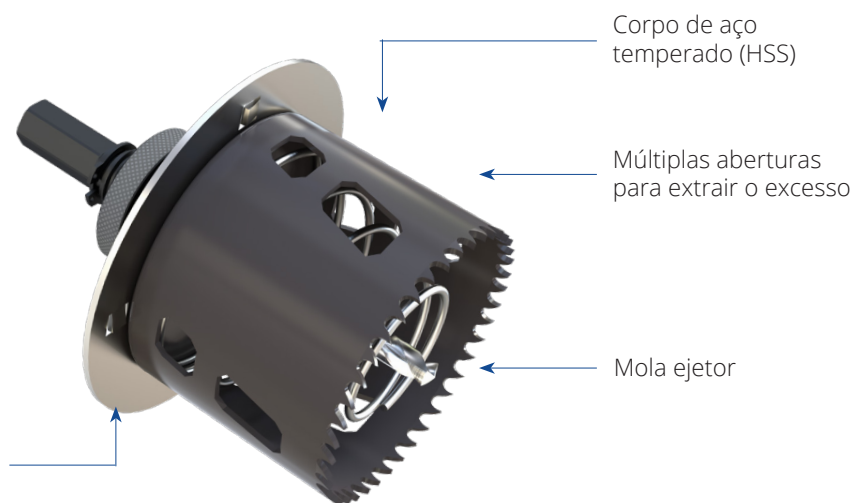

**COR-68S**

Corpo serra de coroa Ø68 (divisória oca)

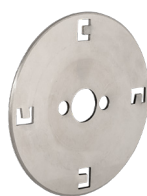

**AC-68**

Placa de rebaixado para COR68TH



**M68**

Mola ejetor para COR68TH.



**7157**

Molde para marcar os orifícios das caixas azuis do mecanismo na partição.



Portalámparas y Accesorios Solera S.A.U.

C/ Villa de Madrid, 53

46988 Paterna (Valencia) España

T.: +34 96 132 23 01

e.: [solera@psolera.com](mailto:solera@psolera.com) - [export@psolera.com](mailto:export@psolera.com)

Descubra todas as  
novidades em

[www.psolera.com](http://www.psolera.com)

ou em

