Construcción de hormigón B² elemento de ampliación

Extensión universal B² para la construcción de hormigón, altura de extensión 10 - 50 mm, fijación por botón pulsadorElemento de prolongación de 10 a 50 mm (1261-10). Elemento de prolongación para puentear el espesor del muro y soportar cajas de dispositivos cuando se instalan en el lado opuesto del encofrado. Los puentes de hasta 100 mm (más la dimensión de la caja) se pueden soportar con seguridad en pasos de 10 ó 50 mm.

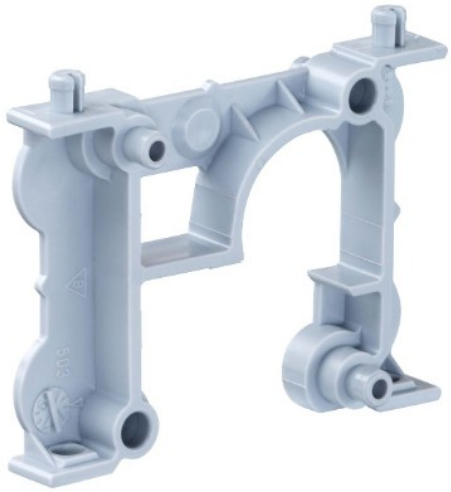

Características

Datos técnicos

Normativa

Marcado CE	Sí
Conforme a Directiva Europea 2014/35/UE. Directiva de baja tensión	Sí

Sostenibilidad

Conforme Directiva europea 2012/19/UE (RAEE2)	No aplica porque no responde a la definición de Aparato Eléctrico y Electrónico (AEE), según lo descrito en el artículo 3.1 apartado a) de la Directiva 2012/19/UE (RAEE II).

Logística y embalaje

Código EAN envase	4013456151031
Uds. Envase	0
Uds. Embalaje	50
Uds. Pallet	7200

Peso unitario (g)	9,54
Peso Embalaje (Kg)	477
Código arancelario	39269097